

ORGANIZZAZIONE DELLA SICUREZZA RODARI-CANTONA 2022-23

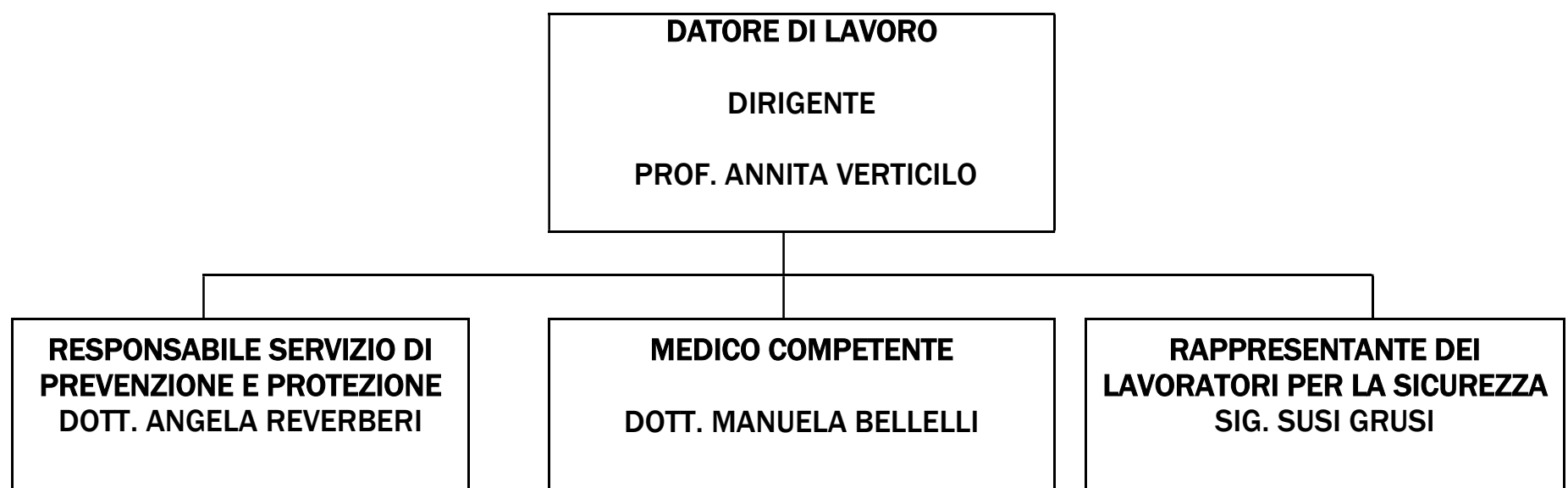

ORGANIZZAZIONE DELLA EMERGENZA

COORDINATORE SQUADRA S.P.P.: CERRIGONE MARIA NICOLETTA

CENTRALINISTA: COLLABORATORE SCOLASTICO IN TURNO



PRONTO SOCCORSO

Addetti pronto soccorso GUALTIERI FEDERICA CERRIGONE MARIA NICOLETTA COLACINO MARIA GOVI BARBARA BORGHI MADDALENA	ALTRI <ul style="list-style-type: none"> • COSTA RAFFAELLA • GUERRA NICOLETTA • VEZZANI MIRTA
Gestione cassette pronto soccorso	<ul style="list-style-type: none"> • GOVI BARBARA
Operatori abilitati utilizzo defibrillatore	<ul style="list-style-type: none"> • CORRADI PAOLO • MONTANARI EMMA



EMERGENZA ANTINCENDIO

<ul style="list-style-type: none"> • Responsabile interno dell'emergenza • Vice del Responsabile 	CERRIGONE MARIA NICOLETTA GUALTIERI FEDERICA
Addetti emergenza antincendio GUALTIERI FEDERICA COSTA RAFFAELLA	ALTRI <ul style="list-style-type: none"> • GUERRA NICOLETTA

PREPOSTI: BORGHI MARGHERITA, COSTA RAFFAELLA, GUALTIERI FEDERICA, GUERRA NICOLETTA, TIRELLI CLAUDIA

NUMERI UTILI

Comando Provinciale dei Vigili del Fuoco	115
Pronto Soccorso	118
Polizia	113
Carabinieri	112
IREN	0522/285555
ENEL	803 500
Unità Sanitaria Locale REGGIO EMILIA	0522/860111
Centro Antiveleni - Bologna	051/6478955

RUOLI E FUNZIONI DEI SOGGETTI DEL SISTEMA EMERGENZE a.s. 2023 - 2024

QUALIFICA	RUOLO	MANSIONI
DIRIGENTE SCOLASTICO O DOCENTE	COORDINATORI GESTIONE PREVENZIONE INCENDI - EMERGENZE EVACUAZIONE	<p>Emana l'ordine d'evacuazione dell'istituto. Coordina le operazioni d'evacuazione e di soccorso. Costituisce un centro d'informazione per soddisfare le richieste di notizie. Decide l'interruzione dell'erogazione d'energia elettrica e termica. Provvede che non siano modificate le misure di sicurezza.</p>
AUSILIARI	ADDETTO al CENTRALINO	<p>Richiede l'intervento secondo la procedura prevista nel PE "CHIAMATA di SOCCORSO" dopo diretta richiesta del Coordinatore della gestione emergenze</p>
AUSILIARI DOCENTE	SQUADRA di PREVENZIONE INCENDI addestramento specifico da parte degli organismi competenti	<p>Interviene con estintore per piccoli incendi secondo modalità prestabilite.</p> <ul style="list-style-type: none"> ➤ Allontana le persone dalla zona dell'incendio. ➤ Allontana i materiali combustibili dalla zona dell'incendio. ➤ Interviene con altri estintori e con idranti, solo dopo il controllo dell'interruzione dell'alimentazione elettrica nella zona e circoscrive le fiamme. ➤ prima di intervenire, si accerta che non si producano fumi tossici. ➤ In presenza di fumi tossici l'intervento del personale è effettuabile solo dopo aver adottato le idonee precauzioni (p.e. autorespiratori) <p>Dopo lo spegnimento</p> <ul style="list-style-type: none"> ➤ Controlla tutto il locale in modo accurato. ➤ Apre finestre o porte rivolte verso l'esterno per sgombrare il locale da eventuali fumi.
AUSILIARI	ADDETTI ALLE EMERGENZE	<p>Individua la fonte di pericolo, ne valuta l'entità e avvisa il centralino Chiude la valvola gas della centrale termica eventualmente presente. Attiva il segnale d'evacuazione agendo sul pulsante d'allarme (richiesta del Coordinatore). Toglie tensione al fabbricato agendo sul pulsante d'allarme (richiesta del Coordinatore) Sorveglia la corretta evacuazione. Raccoglie i moduli d'evacuazione e li porta al centro d'informazione.</p>
DOCENTI	RESPONSABILE di CLASSE	<p>Fa applicare le misure di sicurezza a tutta la classe secondo le procedure stabilite</p> <ul style="list-style-type: none"> ➤ Verifica che nessun studente si allontani dalla fila e che gli apri-fila e serra-fila eseguano i compiti assegnati. ➤ Provvede di aiutare gli studenti con handicap loro affidati. ➤ Prende il Registro di classe. ➤ Chiude la porta dell'aula. ➤ Compila e fa pervenire al responsabile dell'area di raccolta il modulo d'evacuazione. ➤ Prende il Registro di classe. ➤ Chiude la porta dell'aula. ➤ Compila e fa pervenire al responsabile dell'area di raccolta il modulo d'evacuazione.
STUDENTI	apri-fila chiudi-fila	<p>Attuano le misure di sicurezza per l'evacuazione secondo le procedure stabilite. Si dispongono in fila e rimangono collegati fisicamente seguendo in modo ordinato il compagno che lo precede. Se sorpresi da un terremoto al di fuori dell'aula seguono le procedure stabilite I due allievi più vicini all'uscita dell'aula escono dall'aula solo se collegati fisicamente ai compagni che li seguono e dopo la conferma del docente I due allievi più lontani dall'uscita dell'aula escono, controllando che non sia più presente nessuno nell'aula e chiudono la porta dell'aula</p>
DOCENTE	COORDINATORI PRONTO SOCCORSO	<p>Controlla periodicamente le cassette di medicazione Coordina le operazioni di soccorso, in caso di intervento del Pronto Soccorso. Avvisa i genitori in caso di incidente grave.</p>
AUSILIARI	SQUADRA di PRONTO SOCCORSO	<p>Intervengono per piccoli incidenti secondo procedure prestabilite. Avvisano l'addetto al Centralino, descrivendo lo stato dell'infortunato, per la chiamata al Pronto Soccorso. Allontanano le persone dalla zona dell'incidente.</p>